

PIANTA

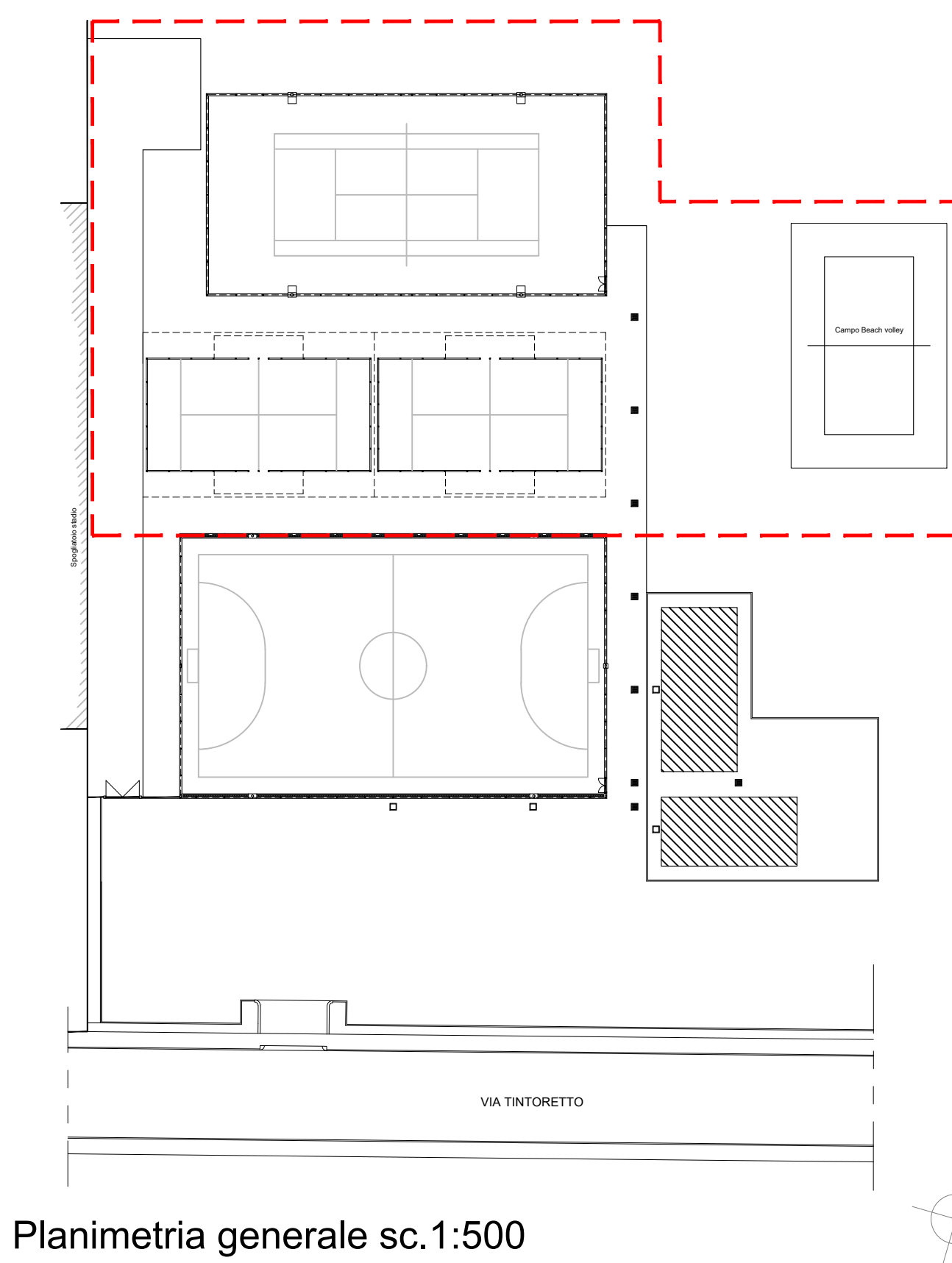

Planimetria generale sc. 1:500

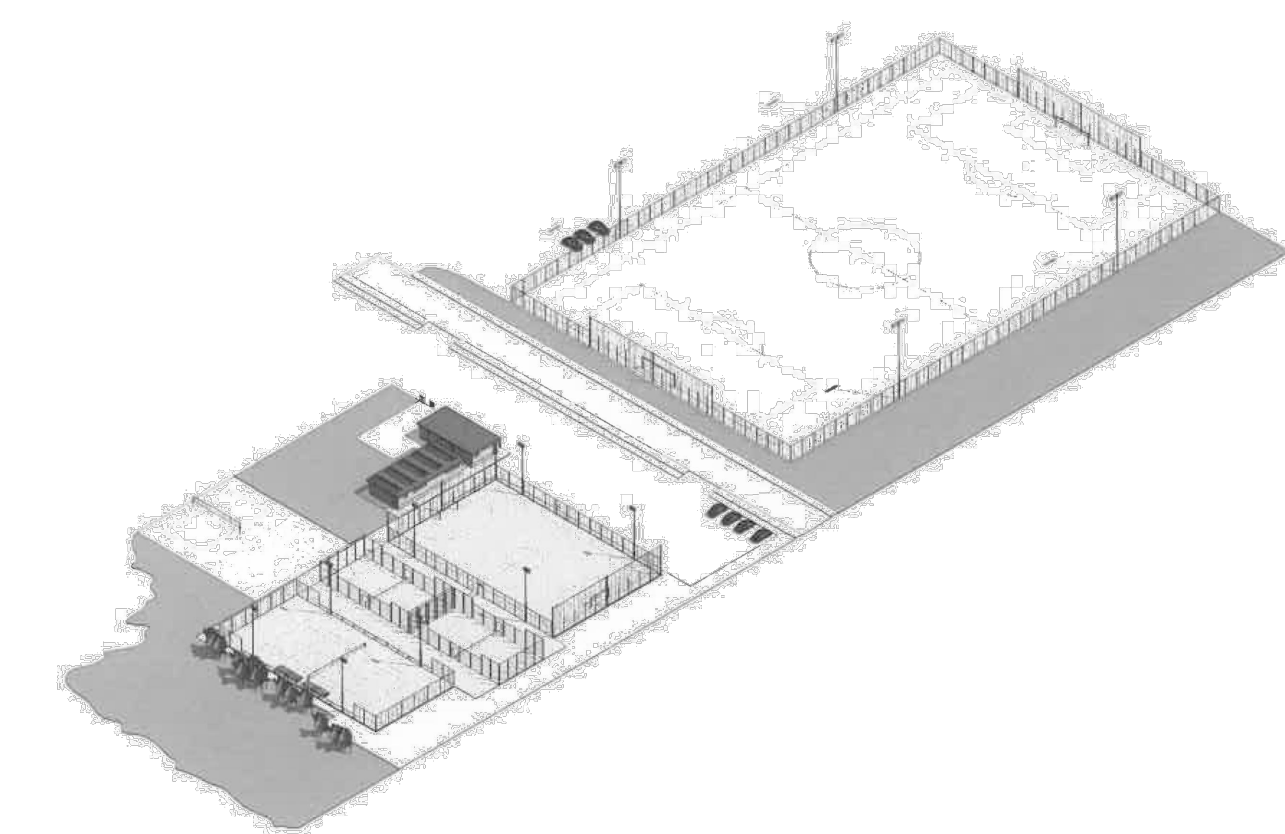

Vista assonometrica

Vista assonometrica lotto I - II - III

COMUNE DI ROMENTINO

PROVINCIA DI NOVARA
REGIONE PIEMONTE

AREA SPORTIVA VIA TINTORETTO
Interventi di riqualificazione
e nuovi impianti

Responsabile Unico Procedimento
Arch. Elena Riggi

Progettista incaricato: Arch. Fernando Grignaschi
Novara
Collaboratori: Arch. Antonella Ferrari
Novara
Adempimenti ex D.lgs. 81-08: Arch. Nicole Bellati
Novara

ALL' H. (sempre nella cartella di progetto)
Il progettista incaricato ha verificato:
la conformità del progetto alle norme tecniche
dell'ingegneria civile e della sicurezza
e ha firmato il progetto in data 15/11/2019
con la firma e il sigillo professionale.



PROGETTO ESECUTIVO
LOTTO 5:
CAMPI BEACH
VOLLEYTENNIS
Pianta - Prospetti
Particolari costruttivi
rapp. 1:50
Tav. n. Pe 02.03

data: 15/11/2019
rev: 0.01
app: DOG n.
data: marzo 2022
rev: 0.02
app: DOG n.